

SPAZIO RURALE	
CONTESTI RURALI	
Contesti Rurali - CR	
CR.1	Contesto rurale di valore paesaggistico e naturalistico
CR.2	Contesto rurale del settore occidentale del territorio
INIZIATIVE DI VALORIZZAZIONE PAESAGGISTICO-AMBIENTALE	
Paa	Parco agricolo-ambientale di Lama Castello
	Parcorsi di valorizzazione e promozione della fruizione del territorio rurale
	Ambiti di Recupero e risanamento Ambientale
- Arc.c.1	
- Arc.c.2	
	Riqualificazione e rinaturalizzazione lame e reticolo idrografico

SPAZIO URBANO E PERIURBANO	
CONTESTI URBANI E PERIURBANI	
Contesti Urbani Storici - CUS	
CUS.1	Nucleo antico
CUS.2	La città storica otto- novecentesca
Contesti Urbani Costieri - CUCs	
CUCs.1	Costa est
CUCs.2	Costa ovest
CUCs.3	Cimitero/Trinosa
Contesti Urbani Consolidati - CUC	
CUC.1	Giovinazzo Sud
CUC.2	Giovinazzo Ovest
Contesti Urbani in Trasformazione - CUT	
CUT.1	Giovinazzo margine Est
CUT.2	Giovinazzo margine Ovest
CUT.3	Giovinazzo della innovazione
Contesti Periurbani Costieri - CPCs	
CPCs.1	Fascia periurbana costiera orientale
CPCs.2	Fascia periurbana costiera occidentale
Contesti Periurbani - CP	
CP.1	Margine Sud-ovest
CP.2	Margine Sud

AREE E AMBITI DELLA TRASFORMAZIONE URBANA	
Aree a disciplina previgente	
	Piani particolareggiati vigenti da ripianificare - Ppv
	Piano di Lottizzazione attuale (con procedimenti giudiziari in corso) - Pdl
Pianificazione di settore	
	Ambito portuale - porto operativo (Piano Regolatore del Porto)
	Piano Regionale Trasporti: interventi ferroviari (RFI)
	Variante ferroviaria Bari nord (variante S. Spirito Palese)
	Rifunzionalizzazione e riqualificazione edificio Stazione e aree esterne
	Piano Regionale Trasporti: trasporto su strada
	Potenziamento della SP 88
	Area ASI vigente da ripianificare - ASIP
	Ambito prioritario di attuazione - APai
Ambiti di rigenerazione urbana	
	AR.1 Cala Spiritichio
	AR.2 Ex acciaierie e Ferriere Pugliesi
Ambiti di primo impianto	
	prevalentemente residenziali
- AT.1	
- AT.2	
- AT.3	
	prevalentemente per attività
- ATA.1	
- ATA.2	
- ATA.3	
Aree di riqualificazione urbana del lungomare	
	ARq.1 Ex Carcere e Ex Mattatoio
	ARq.2 Trinosa - Crocifisso
	ARq.3 Via Bari - Peschiera
Aree con strutture turistiche per la riqualificazione del lungomare	
	ARqt.1 Campeggio Spiritichio
	ARqt.2 Campeggio Trinosa

AREE E AMBITI DEL RECUPERO, RIQUALIFICAZIONE E VALORIZZAZIONE DELLA COSTA E DELLE LAME	
Ambiti a parco	
	Pur - Parco urbano della Lama Castello
	Par - Parco archeologico
Aree con strutture turistiche per la riqualificazione del lungomare	
	ARq.3 Cala Arena
	ARq.4 Via Molfetta
Ambiti di Rigenerazione e valorizzazione ambientale e paesaggistica della costa	
	ARcs.1 Ex cementificio del Mezzogiorno
	ARcs.2 Ex Marmerie Barbone
	ARcs.3 Calderara - San Matteo
Ambiti di Valorizzazione ambientale per l'attrezzamento ecologico e fruitivo della costa	
	Costa est
	Costa ovest
- AVcs.1	
- AVcs.2	
- AVcs.3	
- AVcs.4	
- AVcs.5	
	Costa ovest
- AVcs.6	
- AVcs.7	
- AVcs.8	
- AVcs.9	
- AVcs.10	
- AVcs.11	
- AVcs.12	
- AVcs.13	
- AVcs.14	
- AVcs.15	
- AVcs.16	
- AVcs.17	
- AVcs.18	
- AVcs.19	
- AVcs.20	
- AVcs.21	
- AVcs.22	
- AVcs.23	
- AVcs.24	
- AVcs.25	
- AVcs.26	
- AVcs.27	
- AVcs.28	
- AVcs.29	
- AVcs.30	
- AVcs.31	
- AVcs.32	
- AVcs.33	
- AVcs.34	
- AVcs.35	
- AVcs.36	
- AVcs.37	
- AVcs.38	
- AVcs.39	
- AVcs.40	
- AVcs.41	
- AVcs.42	
- AVcs.43	
- AVcs.44	
- AVcs.45	
- AVcs.46	
- AVcs.47	
- AVcs.48	
- AVcs.49	
- AVcs.50	

SELEZIONE INVARIANTI STRUTTURALI - chr. elab. PUG/S.1	
Beni paesaggistici (art. 42 D.Lgs. 42/2004)	
	Territori costieri
	Fiumi, torrenti e corsi d'acqua e relativa fascia di rispetto (150 m)
Aree disciplinate dal Piano di Assetto Idrografico - PAI	
	Reticolo idrografico
	Area a pericolosità idraulica Alta
	Area a pericolosità idraulica Media
	Area a pericolosità idraulica Bassa
Componenti geomorfologiche - Ulteriori contesti paesaggistici	
	Lame - alveo e sponda

SISTEMA DELLA MOBILITÀ E DELLE INFRASTRUTTURE TECNOLOGICHE	
INVARIANTI DELLE INFRASTRUTTURE DELLA MOBILITÀ	
Infrastrutture ferroviarie	
	Linea ferroviaria, stazione e aree ferroviarie
Infrastrutture portuali	
	Area portuale e opere annesse
Viabilità	
esistente	
	Autostrada (Codice della Strada art.2. categoria A)
	Strade extraurbane principali (CdS: categoria B)
	Strade extraurbane secondarie (CdS: categoria C)
	Strade extraurbane locali (CdS: categoria F)
	Strade urbane principali (CdS: categoria E)
	Strade urbane secondarie (CdS: categoria F)
da adeguare	
	Strade da adeguare
di progetto	
	Strade di progetto
nodi viari	
	Nodi da adeguare
	Nodi da adeguare (Porta Urbana)
	Nodi di progetto
Mobilità sostenibile	
	Piste ciclabili esistenti e programmati (PUMS e Biciplan)
	Percorsi ciclo-pedonali di progetto
Parcheggi	
esistenti	
	Parcheggi urbani principali
	Parcheggi a servizio della costa
di progetto	
	Parcheggi urbani di progetto
INVARIANTI DELLE INFRASTRUTTURE TECNOLOGICHE	
Infrastrutture tecnologiche a rete	
	Acquedotto
	Elettrodottto
	Gasdotto
Impianti tecnologici	
	Serbatoi ACP
	Impianti di sollevamento - So
	Centrale elettrica - Ce
	Depuratore - Dp
	Centro Comunale Raccolta Rifiuti - Ccr

SISTEMA DELLE DOTAZIONI	
INVARIANTI DELLE DOTAZIONI TERRITORIALI E PER IL TURISMO	
Dotazioni principali pubbliche	
Dotazioni territoriali esistenti	
	Attrezzature pubbliche
	Is - Istruzione superiore
	So - Strutture sanitarie e ospedaliere
	Sp - Attrezzature sportive
	Fo - Attrezzature e impianti militari e per la pubblica sicurezza
	Ag - Attrezzature generali
	Cm - Cimitero
Dotazioni territoriali di progetto	
Parchi territoriali e urbani	
	Pur - Parco urbano della Lama Castello
	Par - Parco archeologico
Dotazioni locali esistenti	
	Servizi e attrezzature
	Verde pubblico
	Parcheggi pubblici
Dotazioni locali di progetto	
	Is - Istruzione inferiore
	So - Attrezzature di interesse comune
	Sp - Attrezzature per lo sport
	Cu - Luoghi di culto
Spazi e attrezzature per il turismo	
di progetto	
	Spazi per la balneazione e attività all'aria aperta
	Attrezzature sportive, ricreative, ristorative
	Parcheggi verdi di servizio alle attrezzature

SELEZIONE INVARIANTI STRUTTURALI - chr. elab. PUG/S.1	
Beni paesaggistici (art. 42 D.Lgs. 42/2004)	
	Territori costieri
	Fiumi, torrenti e corsi d'acqua e relativa fascia di rispetto (150 m)
Aree disciplinate dal Piano di Assetto Idrografico - PAI	
	Reticolo idrografico
	Area a pericolosità idraulica Alta
	Area a pericolosità idraulica Media
	Area a pericolosità idraulica Bassa
Componenti geomorfologiche - Ulteriori contesti paesaggistici	
	Lame - alveo e sponda
Componenti culturali e insediative - Ulteriori contesti paesaggistici	
	Paesaggi rurali nei contesti rurali
	Paesaggi rurali nei contesti periurbani
	Paesaggi rurali nei contesti di trasformazione
Involuppo delle aree assoggettate alla disciplina delle Invarianti del Sistema storico-culturale	
	Beni storico-architettonici (Beni culturali, UCP e invarianti locali)
	Beni archeologici
	Beni culturali, Beni paesaggistici e UCP

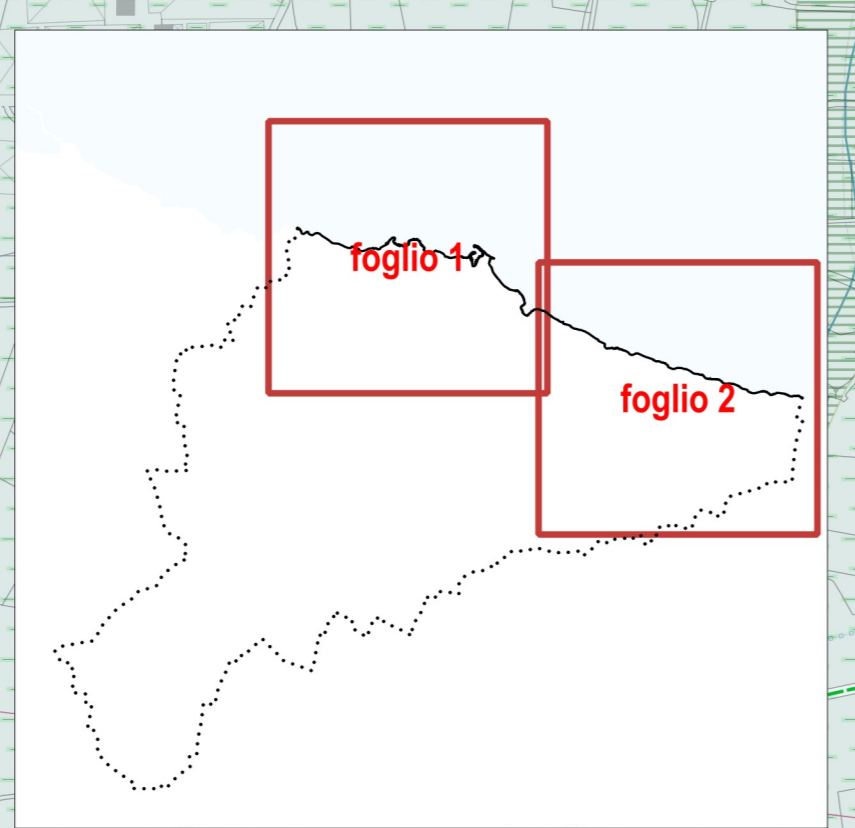
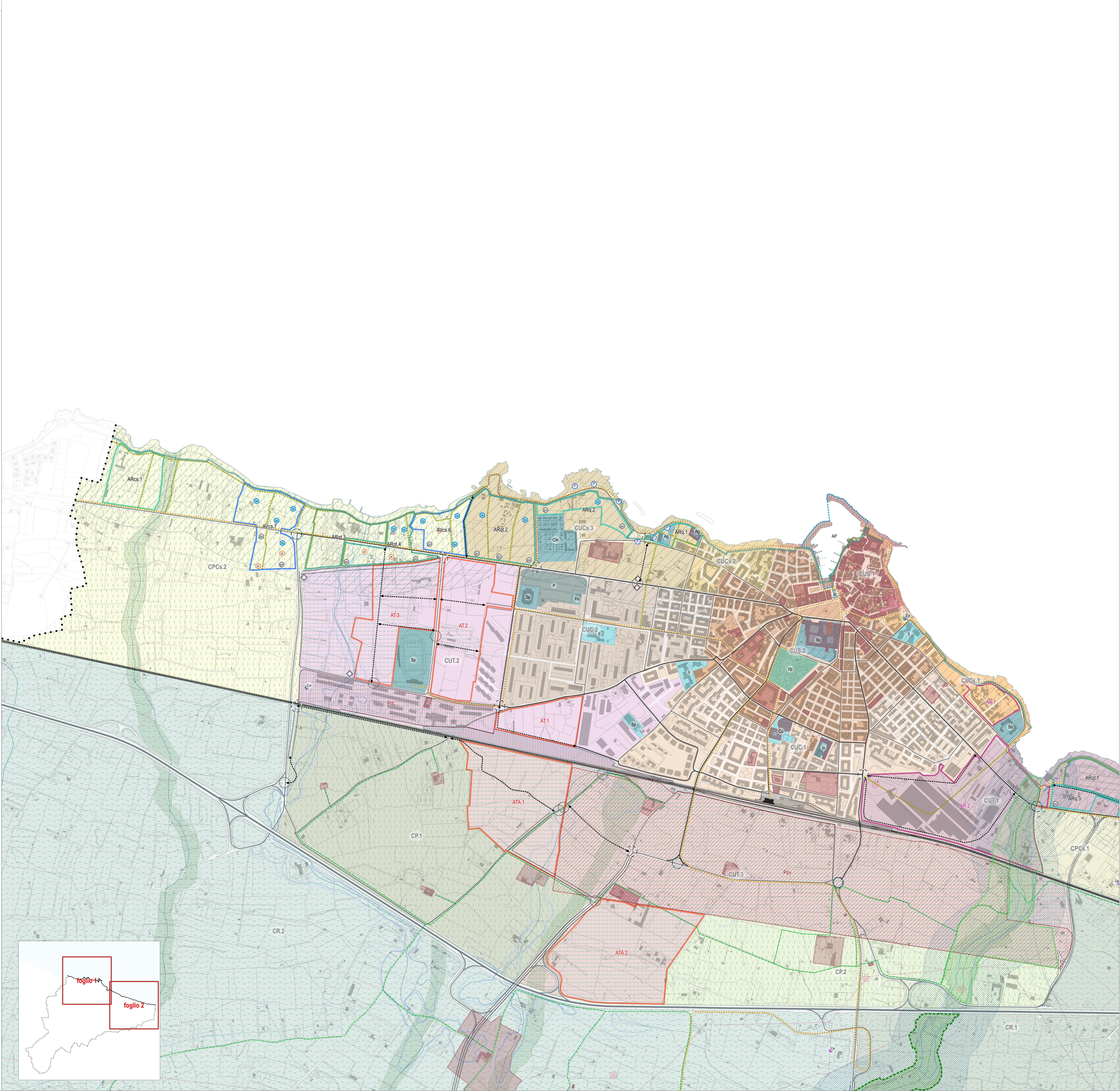

PUG/S.3.2
foglio 1

Comitato Specialistico e ST
Urbanistica Francesco Bonato
Urbanistica Leonardo Maffioletti
Urbanistica Lidia De Gasperi
Arch. Roberto Oliviero
Arch. Giacomo Di Salvo
Arch. Chiara Durante

Progettazione Urbanistica
Urbanistica Francesco Bonato
Urbanistica Leonardo Maffioletti
Urbanistica Lidia De Gasperi
Arch. Roberto Oliviero
Gruppo di Valutazione
Ingegnere Elettra Lovrential
Dott. Agr. For. Paolo Pignotti

Aspetti Agronomici e Forestali

Adottate con
Ing. Daniele Carrieri

Approvate con
Sindaco e Assessorato all'Urbanistica
Michele Solicito
Consigliere incaricato per il PUG
Annunziata Solicito
Sagretario Comunale
Dott. Daniele Cusa
Arch. Antonio Oliviero
NIGRO

PUG 2023 **CITTÀ DI GIOVINAZZO**
Piano Urbanistico Generale / Parte Strutturale
Legge regionale 20/2001 e s.m.l.
ELABORATI PER ADOZIONE

ELABORATI COSTITUTIVI
Carta delle previsioni strutturali
Città e fascia costiera

TAV. **PUG/S.3.2 - foglio 1**
rapp. 1:5000
gennaio 2022