

**SPAZIO RURALE**

**CONTESTI RURALI**

Contesti Rurali - CR

- CR.1 Contesto rurale di valore paesaggistico e naturalistico
- CR.2 Contesto rurale del settore occidentale del territorio

**INIZIATIVE DI VALORIZZAZIONE PAESAGGISTICO-AMBIENTALE**

- Paa - Parco agricolo-ambientale di Lama Castello
- Percorsi di valorizzazione e promozione della fruizione del territorio rurale

**Ambiti di Recupero e risanamento Ambientale**

- Arc.c.1
- Arc.c.2

**SPAZIO URBANO E PERIURBANO**

**CONTESTI URBANI E PERIURBANI**

Contesti Urbani Storici - CUS

- CUS.1 Nucleo antico
- CUS.2 La città storica otto-novecentesca

Contesti Urbani Costieri - CUCs

- CUCs.1 Costa est
- CUCs.2 Costa ovest
- CUCs.3 Cimenterificia

Contesti Urbani Consolidati - CUC

- CUC.1 Giovinazzo Sud
- CUC.2 Giovinazzo Ovest

Contesti Urbani in Trasformazione - CUT

- CUT.1 Giovinazzo margine Est
- CUT.2 Giovinazzo margine Ovest
- CUT.3 Giovinazzo della innovazione

Contesti Periurbani Costieri - CPCs

- CPCs.1 Fascia periurbana costiera orientale
- CPCs.2 Fascia periurbana costiera occidentale

Contesti Periurbani - CP

- CP.1 Margine Sud-ovest
- CP.2 Margine Sud

**AREE E AMBITI DELLA TRASFORMAZIONE URBANA**

**Area a disciplina prevalente**

- Plani particolareggiati vigenti da ripianificare - Ppv
- Piano di Collocazione attuale (con procedimenti giudiziari in corso) - Pcd

**Pianificazione di settore**

- Ambito portuale - porto operativo (Piano Regolatore del Porto)
- Piano Regionale Trasporti: interventi ferroviari (RF)
- Varianti ferroviarie Bst nord (variante S. Spirito Palaso)
- Rifunzionalizzazione e riqualificazione edificio Stazione e aree esterne
- Piano Regionale Trasporti: trasporto su strada
- Potereamento SP 88
- Area ASI vigente da ripianificare - ASlip
- Ambito prioritario di situazione - Afpas
- Area estrattive attive (Piano Regionale Attività Estrattive - PRAE)
- Ambiti di rigenerazione urbana
- AR.1 Cala Spiritocchio
- AR.2 Ex acciaierie e Ferriere Pugliesi
- Ambiti di primo impianto
- previdentemente residenziali
- AT.1
- AT.2
- AT.3

**Area di riqualificazione urbana del lungomare**

- ARq.1 Ex Carcere e Ex Mattatoio
- ARq.2 Trinacca - Crocifisso
- ARq.3 Via Bari - Peschiera

**Area con strutture turistiche per la riqualificazione del lungomare**

- ARqt.1 Campeggio Spiritocchio
- ARqt.2 Campeggio Trinacca

**AREE E AMBITI DEL RECUPERO, RIQUALIFICAZIONE E VALORIZZAZIONE DELLA COSTA E DELLE LAME**

**Ambiti a parco**

- P.ur - Parco urbano della Lama Castello
- P.ar - Parco archeologico

**Area con strutture turistiche per la riqualificazione del lungomare**

- ARqt.3 Cala Arena
- ARqt.4 via Molfetta

**Ambiti di Rigenerazione e valorizzazione ambientale e paesaggistica della costa**

- ARcs.1 Ex cementificio del Mezzogiorno
- ARcs.2 Ex Marmorio Barbone
- ARcs.3 Calderara - San Matteo

**Ambiti di Valorizzazione ambientale per l'attrezzamento ecologico e fruitivo della costa**

- Costa est - Costa ovest
- AVcs.1 - AVcs.6
- AVcs.2 - AVcs.7
- AVcs.3
- AVcs.4
- AVcs.5

**Area perurbane di riqualificazione**

- ApRiq.1
- ApRiq.2
- ApRiq.3
- ApRiq.4
- ApRiq.5
- ApRiq.6
- ApRiq.7

**Ambiti di Recupero degli insediamenti costieri**

- ARec.1
- ARec.2
- ARec.3
- ARec.4
- ARec.5

**SELEZIONE INVARIANTI STRUTTURALI - cr. elab. PUG/S.1**

Beni paesaggistici (art.142 D.Lgs.42/2004)

- Territori costieri
- Fiumi, torrenti e corsi d'acqua e relativa fascia di rimboscimento (150 m)
- Aree disciplinate dal Piano di Assetto Idrogeologico - PAI
- Ritocco idrografico
- Area a pericolosità idraulica Alta
- Area a pericolosità idraulica Media
- Area a pericolosità idraulica Basso

Componenti geomorfologiche - Ulteriori contesti paesaggistici

- Lame e Lame presunte

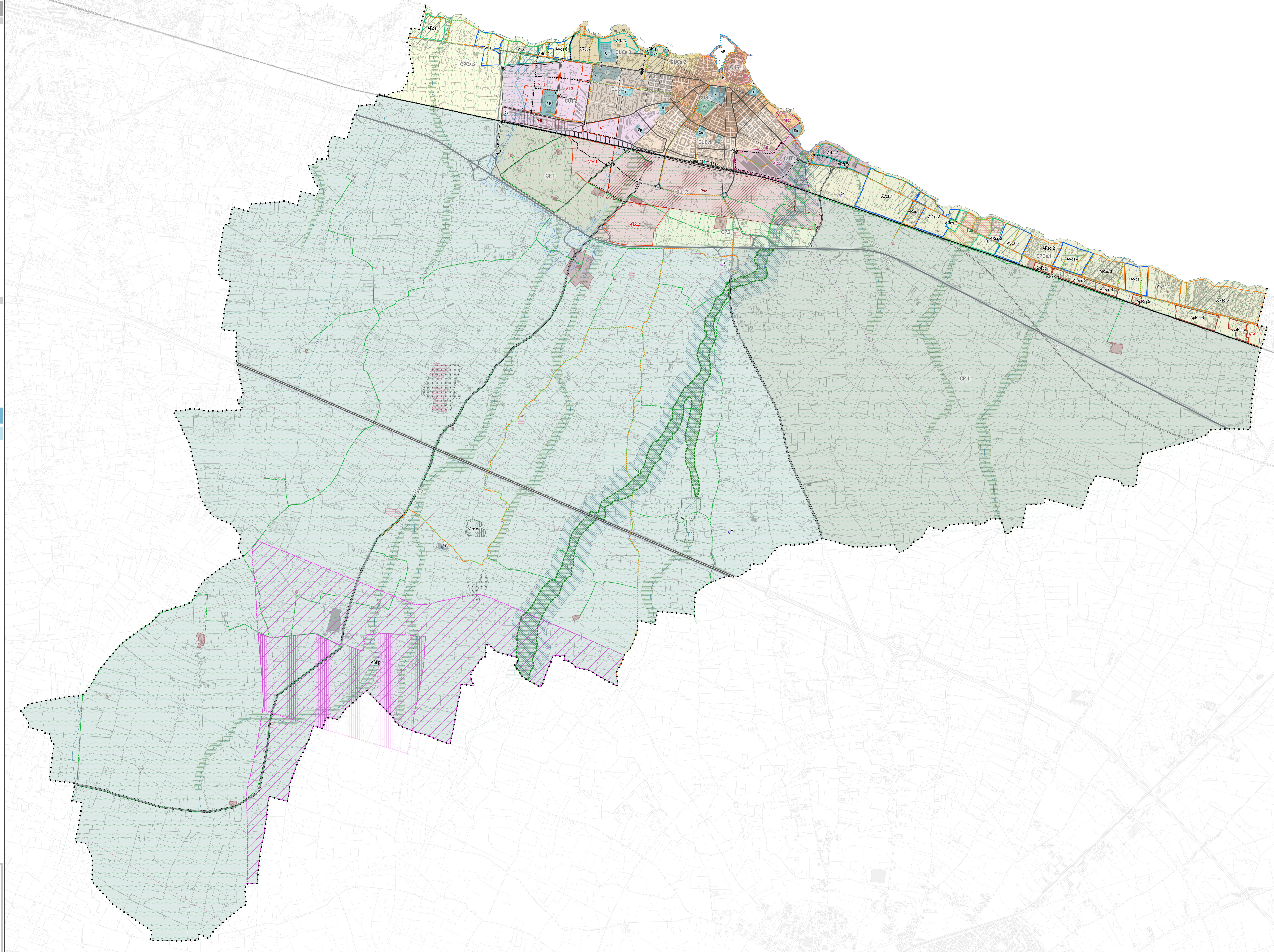

**SISTEMA DELLA MOBILITÀ E DELLE INFRASTRUTTURE TECNOLOGICHE**

**INVARIANTI DELLE INFRASTRUTTURE DELLA MOBILITÀ**

**Infrastrutture ferroviarie**

- Linea ferroviaria, stazione e aree ferroviarie

**Infrastrutture portuali**

- Area portuale e opere annesse

**Viabilità**

esistente

- Autostrada (Codice della Strada art.2, categoria A)
- Strade extraurbane principali (CdS, categoria B)
- Strade extraurbane secondarie (CdS, categoria C)
- Strade extraurbane locali (CdS, categoria F)
- Strade urbane principali (CdS, categoria E)
- Strade urbane secondarie (CdS, categoria F)

da adeguare

- Strade da adeguare

di progetto

- Strade di progetto

**nodii viari**

- Nodi da adeguare
- Nodi da adeguare (Porta Urbana)
- Nodi di progetto

**Mobilità sostenibile**

- Piste ciclabili esistenti e programati (PUMS e Bicipian)
- Percorsi ciclo-pedonali di progetto

**Parcheggi**

esistenti

- Parcheggi urbani principali
- Parcheggi a servizio della costa

di progetto

- Parcheggi urbani di progetto

**INVARIANTI DELLE INFRASTRUTTURE TECNOLOGICHE**

**Infrastrutture tecnologiche a rete**

- Acquedotto
- Elettrodottto
- Gasdotto

**Impianti tecnologici**

- Serbatoi AQP
- Impianti di sollevamento - So
- Centrale elettrica - Ce
- Depuratore - Dp
- Centro Comunale Raccolta Rifiuti - Cor

**SISTEMA DELLE DOTAZIONI**

**INVARIANTI DELLE DOTAZIONI TERRITORIALI E PER IL TURISMO**

**Dotazioni principali pubbliche**

Dotazioni territoriali esistenti

- Attrezzature pubbliche
- Ii - Istruzione superiore
- Sp - Strutture sportive e scopistiche
- Sp - Attrezzature sportive
- Fo - Attrezzature e impianti militari e per la pubblica sicurezza
- Ag - Attrezzature generali
- Cm - Cimitero

Dotazioni territoriali di progetto

**Parchi territoriali e urbani**

- P.ur - Parco urbano della Lama Castello
- P.aa - Parco agricolo-ambientale di Lama Castello
- P.ar - Parco archeologico

Dotazioni locali esistenti

- Servizi e attrezzature
- Verde pubblico
- Parcheggi pubblici

Ii - Istruzione inferiore  
Ii - Istruzione di istruzione comune  
Sp - Attrezzature per lo sport  
Cu - Luoghi di culto

**Componenti culturali e insediative - Ulteriori contesti paesaggistici**

- Paesaggi rurali nei contesti rurali
- Paesaggi rurali nei contesti periurbani
- Paesaggi rurali nei contesti di trasformazione

**Intervento delle aree assoggettate alla disciplina delle Invarianti del Sistema storico-culturale**

- Beni storico-architettonici (Beni culturali, UCP e invarianti locali)
- Beni archeologici
- Beni culturali, Beni paesaggistici e UCP

**Componenti geomorfologiche - Ulteriori contesti paesaggistici**

- Lame e Lame presunte

**Le previsioni del PUG comprese nelle componenti disciplinate dal PAI sono da considerarsi a "trasformabilità condizionata". L'attuazione delle stesse può avvenire a seguito della attuazione del grado di pericolosità vigente mediante studi di dettaglio e/o la realizzazione di opere di mitigazione del rischio, con conseguente attivazione delle procedure di modifica e aggiornamento del PAI, ai sensi degli artt. 24 e 25 della NTA del PAI, medesimo (cfr. Art.5.6f e Art.5.6g della NTA del PUG).**