

SISTEMA PAESAGGISTICO-AMBIENTALE

INVARIANTI DELLA STRUTTURA IDRO-GEOMORFOLOGICA

COMPONENTI IDROLOGICHE
Beni paesaggistici (art.142 D.Lgs 42/2004)
Territori costieri
Fiumi, torrenti e corsi d'acqua e relativa fascia di rispetto (150 m)
Per la individuazione delle "Aree escluse dalla tutela (art. 142 c. 2 D.Lgs. 42/04)" vedi Elab. PUG/S.1a
Aree disciplinate dal Piano di Assetto Idrogeologico - PAI
Reticolo idrografico
Corso d'acqua epizoidico
Alvei fluviali di modellamento attivo e aree golenali
Fasce di pertinenza fluviale
Aree con pericolosità
Area a pericolosità idraulica Alta
Area a pericolosità idraulica Media
Area a pericolosità idraulica Bassa
Aree disciplinate dal Piano di Tutela delle Acque - PTA
Aree di contaminazione salina
Aree di tutela qualitativa

COMPONENTI GEOMORFOLOGICHE

Ulteriori contesti paesaggistici
Geositi e relativa fascia di salvaguardia (100 m)
Grotte e relativa fascia di salvaguardia (100 m)
Lame - alveo e sponda
Versanti
Integrazione degli elementi del PPTR con proposte del PUG

INVARIANTI LOCALI (PUG)

Lame - presunta
Rocce nude, faliese e affioramenti
Aree disciplinate dal Piano di Assetto Idrogeologico - PAI
Area a pericolosità geomorfologica Molto elevata (PG3)
Area a pericolosità geomorfologica Elevata (PG2)
INVARIANTI DELLA STRUTTURA ECOSISTEMICA-AMBIENTALE
COMPONENTI BOTANICO-VEGETAZIONALI
Beni paesaggistici (art.142 D.Lgs 42/2004)
Boschi
Ulteriori contesti paesaggistici
Aree di rispetto dei boschi
Formazione arbustiva in evoluzione naturale
INVARIANTI LOCALI (PUG)
Aree a pascolo naturale, praterie, incolti e prati xerici

AREE PROTETTE E SITI NATURALISTICI

Ulteriori contesti paesaggistici - Siti di rilevanza naturalistica
Area ZSC IT9120009 "Poseidonieto San Vito Barletta"

COMPONENTI DELLA RETE ECOLOGICA

Area nucleo
Corridoio ecologico primario
Corridoio ecologico secondario
Varchi ecologici

COMPONENTI CULTURALI E INSEDIATIVE IN CONTESTO RURALE

Beni culturali (art.10 D.Lgs 42/2004)
Edifici o aree sottoposti a vincolo architettonico di rispetto (150 m)
Chiese e cappelle
CH42 Chiesa di San Francesco
CH41 Chiesa del Carmine
CH40 Chiesa della Collegiata dello Spirito - Santo
CH39 Chiesa di San Giovanni Battista
CH37 Ex Convento delle Benedettine
CH22 Complesso Chiesa di San Domenico e Istituto Vittorio Emanuele II
CH14 Edicola San Michele
CH46 Ex Convento Agostiniani
CH43 Chiesa di Sant'Agostino
Palazzi
PV30 Palazzo Salliani di Rende
PV10 Palazzo dei duchi Frammiro
PV14-41 Palazzo Chiarla o Saraceno
PV20 Palazzo Severo Venoso
PV07 Palazzo Lupis
PV16 Casa Calà
PV11 Palazzo De Martino
PV19 Edificio in via Santo Spirito
PV8 Casa de Rialto
PV2 Palazzo De Ritis
PV1 Palazzo Zurlo
PV18 Palazzo Melino
PV15-47 Palazzo Donato (ex Saraceno)
PV12 Palazzo in Largo Corte di Castiglia
Torri e case a torre
TV21 Torreone del Protobio o dell'Episcopo
TV4 Torre Sagariga Vicentina
Edifici specialistici
ES06 Istituto San Giuseppe
ES46 Ex Mattatori Comune
ES03 Fortino Aragonese ed ex Stazione Di Vedetta Della Marina
ES17 Edificio in via S. Domenico (ex Monte di Pietà)
Aree sottoposte a vincolo archeologico (Vincoli decretati)
Giardino dell'età del bronzo
Beni paesaggistici (art.142 D.Lgs 42/2004)
Zone di interesse archeologico (art.142 D.Lgs 42/2004)
Giardino dell'età del bronzo - GA/v3
Ulteriori contesti paesaggistici
Involuppo della città storica \*\*\*
\*\*\* rif. proposta PUG con precisazione del perimetro dell'UCP Città Consolidata del PPTR
Presistenze archeologiche: aree interessate da ritrovamenti archeologici
segnalazioni da Carta Beni Culturali e Cart'Apulia
CAq001 - Fondo del Tempio -Madonna della Misericordia (Beneolop)
CAq003 - Necropoli Località Corsignano (età arcaica - età romana)
CAq004 - Necropoli e casale di Santo Steo - Borgo della Palude (età arcaica -classico - repubblicana)
CAq005 - Necropoli Località Quarantano/Trassano (età arcaica e classica)
CAq006 - Tombe in località S. Lucia
altre segnalazioni
AR6A004 Segnalazione di interesse paleontologico
AR6A005 Segnalazione di interesse paleontologico
Beni storico-architettonici sparsi e relative pertinenze
Beni con vincolo decretato
Chiese e cappelle
CH2 Chiesa del Padre eterno
CH3 Chiesa di San Basilio
CH5 Chiesa e casale di San Martino
CH29 Chiesa di San Pietro Pago
Ville e casini
V025 Casato della Principessa
Masserie
Mv15 Casale Rufoli
Torri
T4 Torre Sant'Eustachio
T127 Torre del Reddito
T107 Torre delle Pietre rosse
Beni senza vincolo decretato
CH201 Cappella di Santa Lucia
CH203 Cappella S. Maria della Misericordia
Aree di rispetto dei beni storico-architettonici sparsi e relative pertinenze e delle zone di interesse archeologico
INVARIANTI LOCALI (PUG)
Beni storico-architettonici sparsi e relative pertinenze
Chiese e cappelle
CH302 Convento e Chiesa di S. Antonio
CH311 Chiesa di S. Lucia
CH300 Chiesa di S. Maria della Misericordia
CH304 Chiesa dell'Angelo Santo
CH333 Chiesa di Sant' Egidio
Masserie, borghi, palmenti
M327 Masseria Trappeto
M329 Borgo Sette Torri
M328 Palmento San Donato
Torri
T309 Torre Palmento delle Sete
T308 Torre Riccardia
T307 Torre di Lama Castello
T306 Torre d'Alzonte
T305 Torre Memmanga
T311 Torre Don Cicco
T310 Torre del Tuono o dei Sagariga
T314 Torre Bonino
T313 Torre del Marone
T312 Torre Modugno
T317 Torre Ferrante
T316 Torre Alberti AB
T315 Torre Ciardi
Ville e casini
V319 Casino Messere
V318 Casino Anro
V322 Casino Montebello
V321 Casino Piedicorte
V320 Casino Pappalitere
V324 Casino Belluccia
V323 Casino Sieroci
V40 Casino Giammonia
V326 Casino Messere
V325 Casino De Gemmis
Aree di rispetto dei beni storico-architettonici sparsi e relative pertinenze

COMPONENTI CULTURALI E INSEDIATIVE IN CONTESTO URBANO

Chiese e cappelle
Torri e case a torre
Edifici specialistici
Aree sottoposte a vincolo archeologico (Vincoli decretati)
Giardino dell'età del bronzo
Beni paesaggistici (art.142 D.Lgs 42/2004)
Zone di interesse archeologico (art.142 D.Lgs 42/2004)
Giardino dell'età del bronzo - GA/v3
Ulteriori contesti paesaggistici
Involuppo della città storica \*\*\*
\*\*\* rif. proposta PUG con precisazione del perimetro dell'UCP Città Consolidata del PPTR
Presistenze archeologiche: aree interessate da ritrovamenti archeologici
segnalazioni da Carta Beni Culturali e Cart'Apulia
CAq002 - Lungomare di Giovinazzo
CAq007 - Tombe sulla via per Bitonto
segnalazioni da Carta dei Beni Culturali non presenti nella Cart'Apulia
CSA 28501 - Giovinazzo città antica (insediamento di età romana)
CSA 28502 - Giovinazzo città moderna (insediamento di età romana)
INVARIANTI LOCALI (PUG)
Mura urbane
Elementi di caratterizzazione morfologica e funzionale dello spazio urbano
Complessi ed edifici di interesse storico-architettonico e testimoniale non interessati da vincolo decretato
Chiese ed edifici religiosi
CH100 Chiesa di Santa Maria Degli Angeli
CH101 Chiesa di S. Andrea
CH102 Chiesa di San Lorenzo
CH103 Chiesa di S. Maria del Carmine
CH104 Seminario Serafico e Chiesa del Crocifisso
CH105 Ex Convento Francescani
CH106 Chiesa S. Maria di Costantinopoli
CH107 Chiesa San Lorenzo
CH108 Nuova Cattedrale
Palazzi
P109 Palazzo Daonoto
P110 Palazzo Messere
P111 Palazzo Griffi
P112 Ex Palazzo de Ceglie
P113 Palazzo Croce
P114 Palazzo Capurri
P115 Palazzo Salliano Deleatrot
P116 Palazzo Uva
P117 Palazzo Daonoto
P118 Palazzo del Governatore
P119 Ex Palazzo Vesuviole
P120 Palazzo Palombella Marzani
P121 Palazzo Daonoto
P122 Palazzo Daonoto 800
P123 Palazzo Lobasso
P146 Palazzo Rucci o Granegna
Torri
T204 Torreone Aragonese
Ville e casini
V132 Villa Palombella
V131 Villa Spada
V130 Villa Fiesca
V129 Villa Vinogiarra
V128 Casino Zurlo
Edifici specialistici
ES127 Liceo Spretelli
ES126 Scuola Elementare S. Giovanni Bosco
ES125 Oratorio Magazzini Spretelli Bonasbra
ES124 Ex Casa Circondariale
Altri edifici
AE134 Edificio sitta liberty
AE136 Edificio in via Michese di Rende
AE138 Edificio in corso Dante Alighieri
AE133 Edificio in via di Bari
AE138 Edificio del TIO
AE137 Edificio via Marconi
AE139 Edificio in Via Costadi
AE140 Complesso San Felice
AE141 Isolotto tra p.zza G. Garibaldi e Via G. Marconi
AE142 Edificio in Via A. Giola
AE143 Isolotto tra Via G. Marconi e Via A. Giola
AE144 Edificio tra via Bari e via Fossato
AE145 Isolotto tra via Molfetta e via Buccari

COMPONENTI DEI VALORI PERCETTIVI

Ulteriori contesti paesaggistici
Strade a valenza paesaggistica \*
Strade panoramiche
Luoghi panoramici (proposta PUG)

\*Integrazione degli elementi del PPTR con proposte del PUG

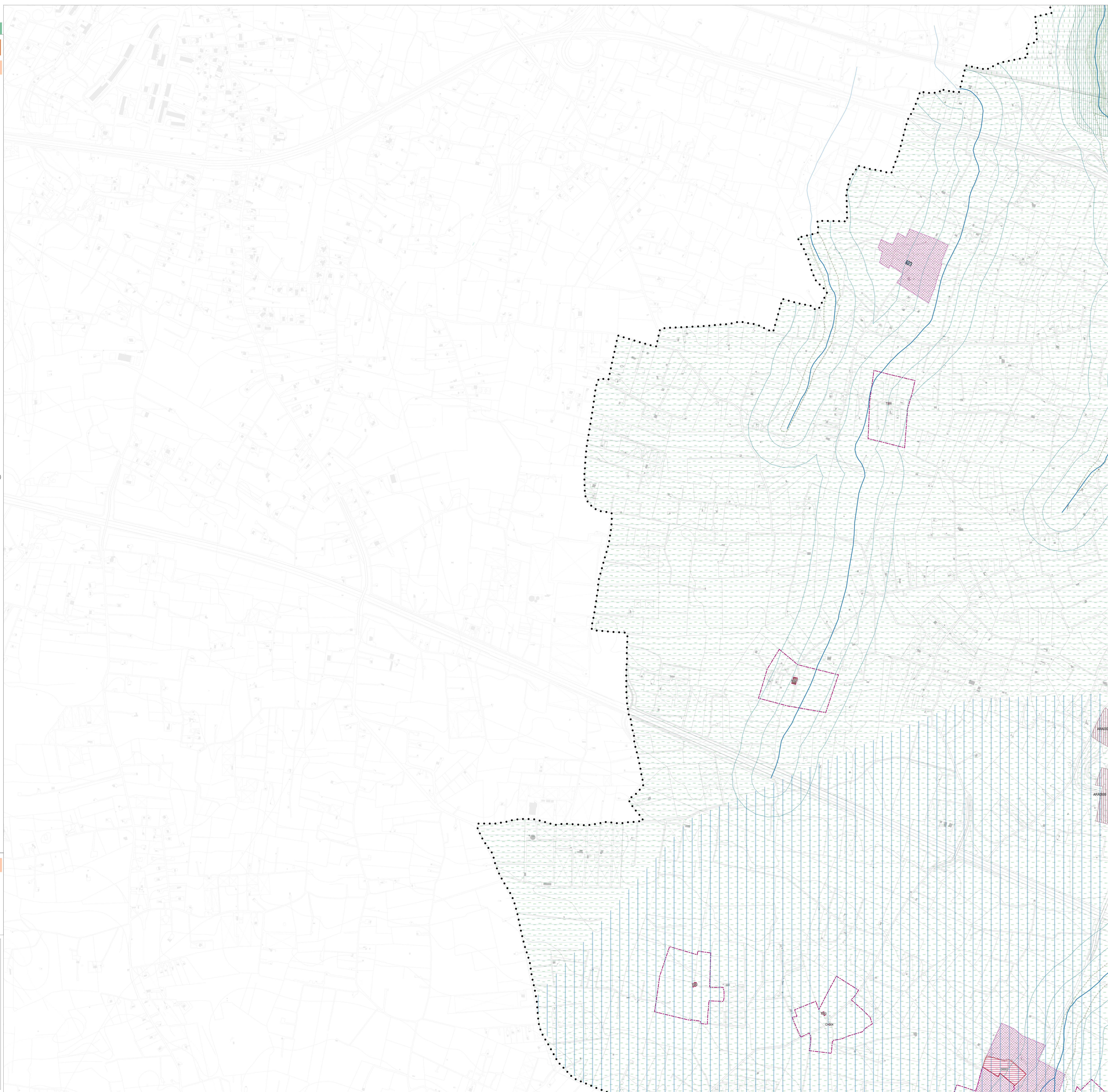
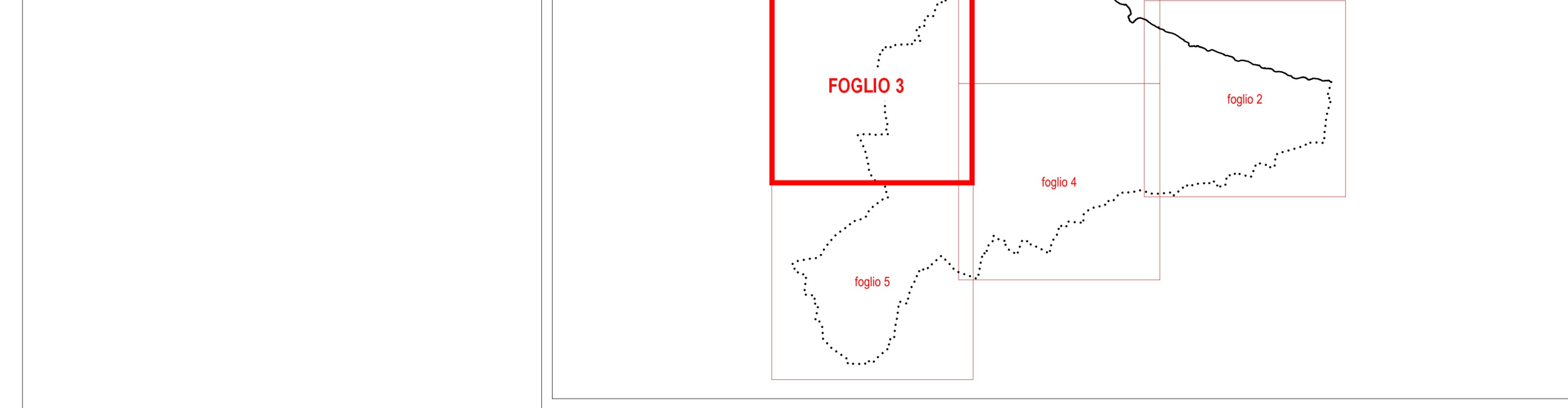

PUG/S.1 foglio 3
Comitati specialistici e AT
Arch. Francesco Milione
Arch. Tommaso Casero
Arch. Antonio Oliviero
Arch. Giacomina S. Salvo
Arch. Chiara Durante
Arch. Daniele Fallo
Progettazione Urbanistica
Arch. Francesco Milione
Arch. Tommaso Casero
Arch. Antonio Oliviero
Arch. Giacomina S. Salvo
Arch. Chiara Durante
Arch. Daniele Fallo
Gruppo di valutazione
Ing. Stefano Lorenzetti
Ing. Stefano Lorenzetti
Aspetti Armonici e Formali
Dot. Agr. For. Paolo Rognari
Direttore del Settore Gestione del Territorio
Ing. Daniele Centri
Sindaco e Assessore all'Urbanistica
Michele Solibello
Consigliere incaricato per il PUG
Annunziata Solibello
Segretario Comunale
Daniela Tomasi
Arch. Antonio Oliviero
INGRO
PUG 2023
CITTÀ DI GIOVINAZZO
Piano Urbanistico Generale / Parte Strutturale
Legge regionale 20/2001 e s.m.l.
ELABORATI PER ADOZIONE
ELABORATI COSTITUTIVI
Invarianti idro-geomorfologiche, ambientali e storico-culturali
TAV. PUG/S.1 - foglio 3
rapp. 1:5000
gennaio 2023