

SISTEMA PAESAGGISTICO-AMBIENTALE

INVARIANTI DELLA STRUTTURA IDRO-GEOMORFOLOGICA

- COMPONENTI IDROLOGICHE
Beni paesaggistici (art.142 D.Lgs 42/2004)
Territori costieri
Fiumi, torrenti e corsi d'acqua e relativa fascia di rispetto (150 m)
Per la individuazione delle "Aree escluse dalla tutela (art. 142 c. 2 D. Lgs. 42/04)" vedi Elab. PUG/S.1a
Aree disciplinate dal Piano di Assetto Idrogeologico - PAI
Reticolo idrografico
Corso d'acqua epizoidico
Alvei fluviali di modellamento attivo e aree golenali
Fasce di pertinenza fluviale
Aree con pericolosità
Area a pericolosità idraulica Alta
Area a pericolosità idraulica Media
Area a pericolosità idraulica Bassa
Aree disciplinate dal Piano di Tutela delle Acque - PTA
Aree di contaminazione salina
Aree di tutela quali-quantitativa

COMPONENTI GEOMORFOLOGICHE

- Uteriori contesti paesaggistici
Geositi e relativa fascia di salvaguardia (100 m)
Grotte e relativa fascia di salvaguardia (100 m)
Lame - alveo e sponda
Versanti
Integrazione degli elementi del PPTR con proposte del PUG

InvARIANTI LOCALI (PUG)

- Lame - presunta
Rocce nude, faliese e affioramenti
Aree disciplinate dal Piano di Assetto Idrogeologico - PAI
Area a pericolosità geomorfologica Molto elevata (PG3)
Area a pericolosità geomorfologica Elevata (PG2)

INVARIANTI DELLA STRUTTURA ECOSISTEMICA-AMBIENTALE

COMPONENTI BOTANICO-VEGETAZIONALI

- Beni paesaggistici (art.142 D.Lgs 42/2004)
Boschi
Uteriori contesti paesaggistici
Aree di rispetto dei boschi
Formazione arbustiva in evoluzione naturale
InvARIANTI LOCALI (PUG)
Aree a pascolo naturale, praterie, incolti e prati xerici

AREE PROTETTE E SITI NATURALISTICI

- Uteriori contesti paesaggistici - Siti di rilevanza naturalistica
Area ZSC IT9120009 "Posidonieto San Vito Barletta"

COMPONENTI DELLA RETE ECOLOGICA

- Area nucleo
Corridoio ecologico primario
Corridoio ecologico secondario
Varchi ecologici

INVARIANTI DELLA STRUTTURA ANTROPICA E STORICO-CULTURALE E DEI CARATTERI PERCETTIVI DEL PAESAGGIO

COMPONENTI CULTURALI E INSEDIATIVE IN CONTESTO RURALE

- Beni culturali (art.10 D.Lgs 42/2004)
Edifici o aree sottoposti a vincolo architettonico
Chiese e cappelle
CH42 Chiesa di San Francesco
CH41 Chiesa del Cammino
CH48 Chiesa della Collegiata dello Spirito - Santo
CH44 Chiesa di San Giovanni Battista
CH47 Ex Convento delle Benedettine
CH422 Complesso Chiesa di San Domenico e Istituto Vittorio Emanuele II
CH44 Edicola San Michele
CH46 Ex Convento Agostiniani
CH43 Chiesa di Sant'Agostino
Palazzi
PV30 Palazzo Salliani di Rende
PV10 Palazzo dei duchi Frammiro
PV14-41 Palazzo Chiarla o Saraceno
PV28 Palazzo Severo Venoso
PV27 Palazzo Lupis
PV16 Casa Calà
PV11 Palazzo De Martino
PV19 Edificio in via Santo Spirito
PV5 Casa de Rialto
PV32 Palazzo De Ritis
PV1 Palazzo Zurlo
PV18 Palazzo Micino
PV15-47 Palazzo Donarzo (ex Saraceno)
PV12 Palazzo in Largo Corte di Castiglia
Torri e case a torre
T31 Torione del Protobio o dell'Episcopo
T34 Torre Sagariga Viscontea
Edifici specializzati
ES36 Istituto San Giuseppe
ES46 Ex Mattatoio Comunale
ES23 Fontana Aragonese ed ex Stazione Di Vedetta Della Marina
ES17 Edificio in via S. Domenico (ex Monte di Pietà)

Beni paesaggistici (art.142 D.Lgs 42/2004)

- Zone di interesse archeologico (art.142 D.Lgs 42/2004)
Dolmen di San Silvestro - DO002
Giacimento del Neolitico antico - GA0003
Uteriori contesti paesaggistici
Paesaggi rurali nei contesti rurali
Paesaggi rurali nei contesti periurbani
Paesaggi rurali nei contesti di trasformazione
Presistenze archeologiche: aree interessate da ritrovamenti archeologici
segnalazioni da Carta Beni Culturali e Cart'Apulia

- CA2001 - Fondo del Tempio -Madonna della Misericordia (Basilicopoli)
CA2003 - Necropoli Località Corsignano (età arcaica - età romana)
CA2004 - Necropoli e casale di Santo Staso - Borgo della Palude (età arcaica -classica - repubblicana)
CA2005 - Necropoli Località Quarantasecolofrassano (età arcaica e classica)
CA2006 - Tombe in località S. Lucia
altre segnalazioni
AR5A004 Segnalazione di interesse paleontologico
AR5A005 Segnalazione di interesse paleontologico
Beni storico-architettonici sparsi e relative pertinenze
Beni con vincolo decretato
Chiese e cappelle
CH2 Chiesa del Padre eterno
CH3 Chiesaella San Basilio
CH5 Chiesa e casale di San Martino
CH29 Chiesa di San Pietro Pago
Ville e castelli
V25 Casro della Principessa
V40 Casro Gammonia
Masserie
M15 Casale Rufoli
Torri
T4 Torre Sant'Eustachio
T127 Torre del Reddido
T127 Torre delle Pietre rosse
Beni senza vincolo decretato
CR201 Cappella di Santa Lucia
CR203 Cappella S. Maria della misericordia
Aree di rispetto dei beni storico-architettonici sparsi e relative pertinenze o delle zone di interesse archeologico

Beni paesaggistici (art.142 D.Lgs 42/2004)

- Zone di interesse archeologico (art.142 D.Lgs 42/2004)
Giacimento dell'età del bronzo - GA133
Uteriori contesti paesaggistici
Involuppo della città storica ***
*** rif. proposta PUG con precisazione del perimetro dell'UCP Città Consolidata del PPTR

- Presistenze archeologiche: aree interessate da ritrovamenti archeologici
segnalazioni da Carta Beni Culturali e Cart'Apulia
CA2002 - Lungomare di Giovinazzo
CA2007 - Tombe sulla via per Bitonto
segnalazioni da Carta dei Beni Culturali non presenti nella Cart'Apulia
CSA 28501 - Giovinazzo città antica (insediamento di età romana)
CSA 28502 - Giovinazzo città moderna (insediamento di età romana)
InvARIANTI LOCALI (PUG)
Patrimonio storico urbano
Tessuti storici del nucleo antico
Tessuti di edilizia residenziale storica
Mura urbane
Elementi di caratterizzazione morfologica e funzionale dello spazio urbano
Complessi ed edifici di interesse storico-architettonico e testimoniale non interessati da vincolo decretato
Chiese ed edifici religiosi
CH100 Chiesa di Santa Maria Degli Angeli
CH101 Chiesa di S. Andrea
CH102 Chiesa di San Lorenzo
CH103 Chiesa di S. Maria del Carmine
CH104 Seminario Serafico e Chiesa del Crocifisso
CH105 Ex Convento Francescani
CH106 Chiesa S. Maria di Costantinopoli
CH107 Chiesa San Lorenzo
CH108 Nuova Cattedrale
Palazzi
P109 Palazzo Daconto
P110 Palazzo Mesoro
P111 Palazzo Griffi
P112 Ex Palazzo de Ceglie
P113 Palazzo Croce
P114 Palazzo Capurri
P115 Palazzo Salliano Deleatrol
P116 Palazzo Uva
P117 Palazzo Daconto
P118 Palazzo del Governatore
P119 Palazzo Vesuviale
P120 Palazzo Palombella Marzani
P121 Palazzo Diaconto
P122 Palazzo Diaconto 800
P123 Palazzo Lobasso
P146 Palazzo Rucci o Granegna
Torri
T24 Torione Aragonese
Ville e castelli
V122 Villa Palombella
V131 Villa Spada
V130 Villa Fiesca
V129 Villa Vinogiarra
V128 Casino Zurlo
Edifici specializzati
ES127 Liceo Spreti
ES126 Scuola Elementare S. Giovanni Bosso
ES125 Oratorio Magazzini Spreti Bonobrazza
ES124 Ex Casa Circondariale
Altri edifici
AE134 Edificio site liberty
AE135 Edificio in via Michele di Rende
AE136 Edificio in corso Dante Alighieri
AE133 Edificio in via di Bari
AE138 Edificio del TDO
AE137 Edificio via Marconi
AE139 Edificio in Via Costadi
AE140 Complesso San Felice
AE141 Isolato tra p.zza G. Garibaldi e Via G. Marconi
AE142 Edificio in Via A. Giola
AE143 Isolato tra Via G. Marconi e Via A. Giola
AE144 Edificio tra via Bari e via Fossato
AE145 Isolato tra via Molfetta e via Buccari

- Beni storico-architettonici sparsi e relative pertinenze
InvARIANTI LOCALI (PUG)
Beni storico-architettonici sparsi e relative pertinenze

COMPONENTI DEI VALORI PERCETTIVI

- Uteriori contesti paesaggistici
Strade a valenza paesaggistica
Strade panoramiche
Luoghi panoramici (proposta PUG)
Integrazione degli elementi del PPTR con proposte del PUG

COMPONENTI DEI VALORI PERCETTIVI

- Uteriori contesti paesaggistici
Strade a valenza paesaggistica
Strade panoramiche
Luoghi panoramici (proposta PUG)
Integrazione degli elementi del PPTR con proposte del PUG

- Chiese ed edifici religiosi
CH100 Chiesa di Santa Maria Degli Angeli
CH101 Chiesa di S. Andrea
CH102 Chiesa di San Lorenzo
CH103 Chiesa di S. Maria del Carmine
CH104 Seminario Serafico e Chiesa del Crocifisso
CH105 Ex Convento Francescani
CH106 Chiesa S. Maria di Costantinopoli
CH107 Chiesa San Lorenzo
CH108 Nuova Cattedrale
Palazzi
P109 Palazzo Daconto
P110 Palazzo Mesoro
P111 Palazzo Griffi
P112 Ex Palazzo de Ceglie
P113 Palazzo Croce
P114 Palazzo Capurri
P115 Palazzo Salliano Deleatrol
P116 Palazzo Uva
P117 Palazzo Daconto
P118 Palazzo del Governatore
P119 Palazzo Vesuviale
P120 Palazzo Palombella Marzani
P121 Palazzo Diaconto
P122 Palazzo Diaconto 800
P123 Palazzo Lobasso
P146 Palazzo Rucci o Granegna
Torri
T24 Torione Aragonese
Ville e castelli
V122 Villa Palombella
V131 Villa Spada
V130 Villa Fiesca
V129 Villa Vinogiarra
V128 Casino Zurlo
Edifici specializzati
ES127 Liceo Spreti
ES126 Scuola Elementare S. Giovanni Bosso
ES125 Oratorio Magazzini Spreti Bonobrazza
ES124 Ex Casa Circondariale
Altri edifici
AE134 Edificio site liberty
AE135 Edificio in via Michele di Rende
AE136 Edificio in corso Dante Alighieri
AE133 Edificio in via di Bari
AE138 Edificio del TDO
AE137 Edificio via Marconi
AE139 Edificio in Via Costadi
AE140 Complesso San Felice
AE141 Isolato tra p.zza G. Garibaldi e Via G. Marconi
AE142 Edificio in Via A. Giola
AE143 Isolato tra Via G. Marconi e Via A. Giola
AE144 Edificio tra via Bari e via Fossato
AE145 Isolato tra via Molfetta e via Buccari

- Beni storico-architettonici sparsi e relative pertinenze
InvARIANTI LOCALI (PUG)
Beni storico-architettonici sparsi e relative pertinenze

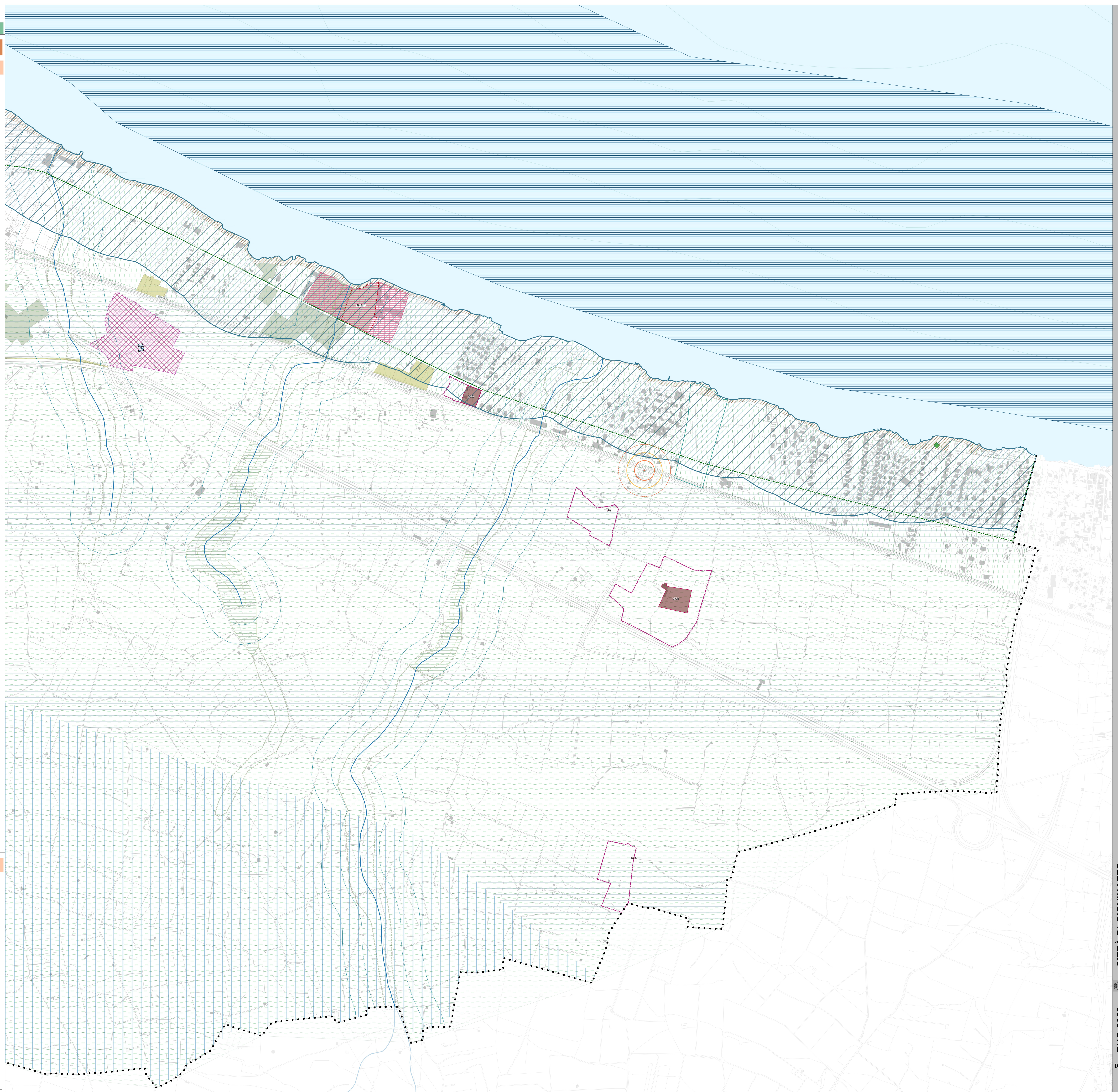
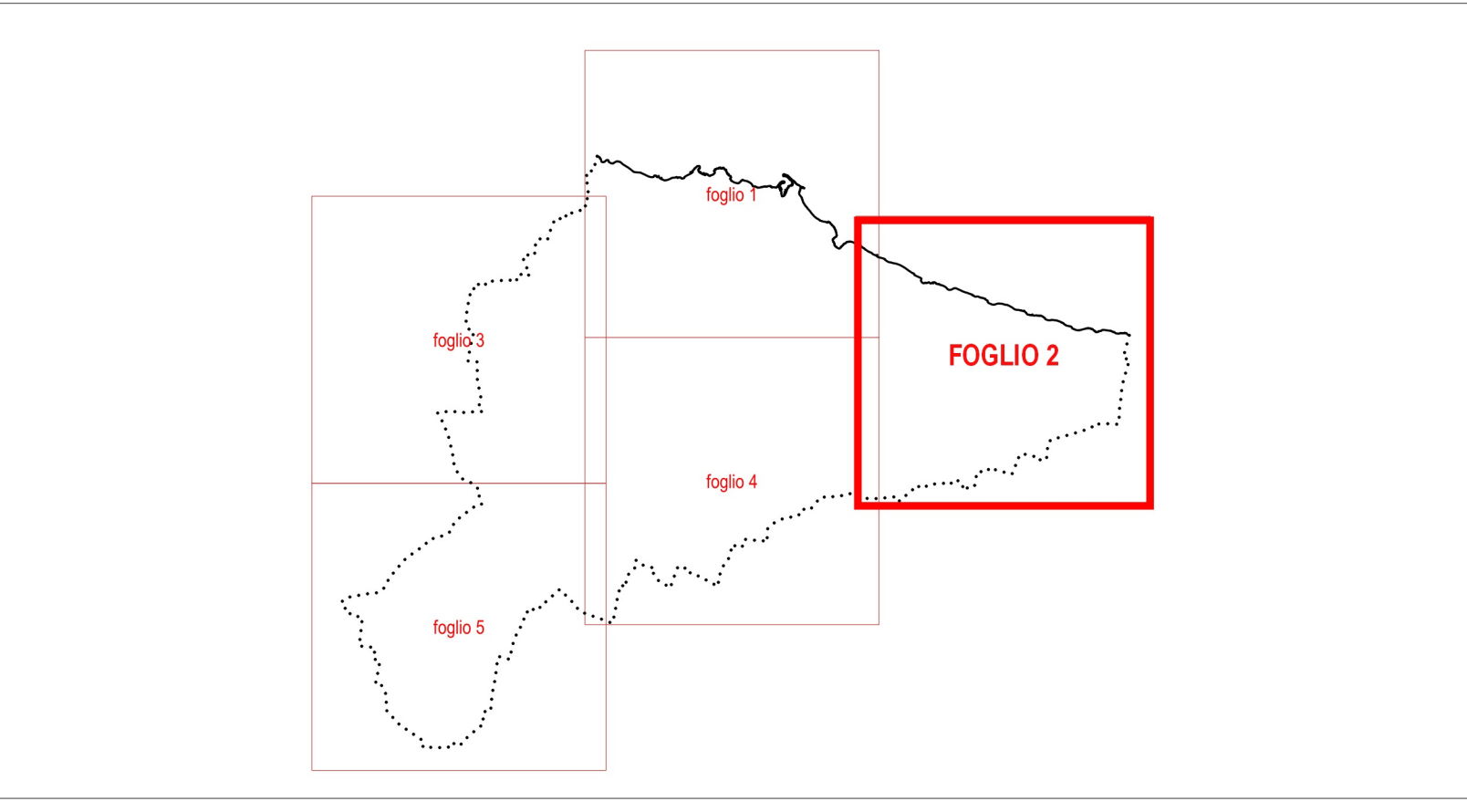

Comitati specialistici e SIT
Arch. Francesco Milione
Arch. Tommaso Cesaro
Arch. Antonio Oliviero
Arch. Giacomina S. Salvo
Arch. Valeria Palzo
Arch. Chiara Durante
Ing. Stefano Lorenzetti
Ing. Daniela Centini
Arch. Antonio Oliviero
Arch. Chiara Durante
Dott. Agr. For. Paolo Rignot

Proprietà Urbanistica
Dott. Stefano Lorenzetti
Arch. Antonio Oliviero
Arch. Giacomina S. Salvo
Arch. Valeria Palzo
Arch. Chiara Durante
Ing. Stefano Lorenzetti
Ing. Daniela Centini
Dott. Agr. For. Paolo Rignot

Adattato con
Approvato con

Dirigente del Settore Gestione del Territorio
Ing. Daniela Centini

Sindaco e Assessore all'Urbanistica
Michele Solibello
Consigliere incaricato per il PUG
Annunziata Solibello

Segretario Comunale
Cristina De Santis
Arch. Antonio Oliviero
INGRO