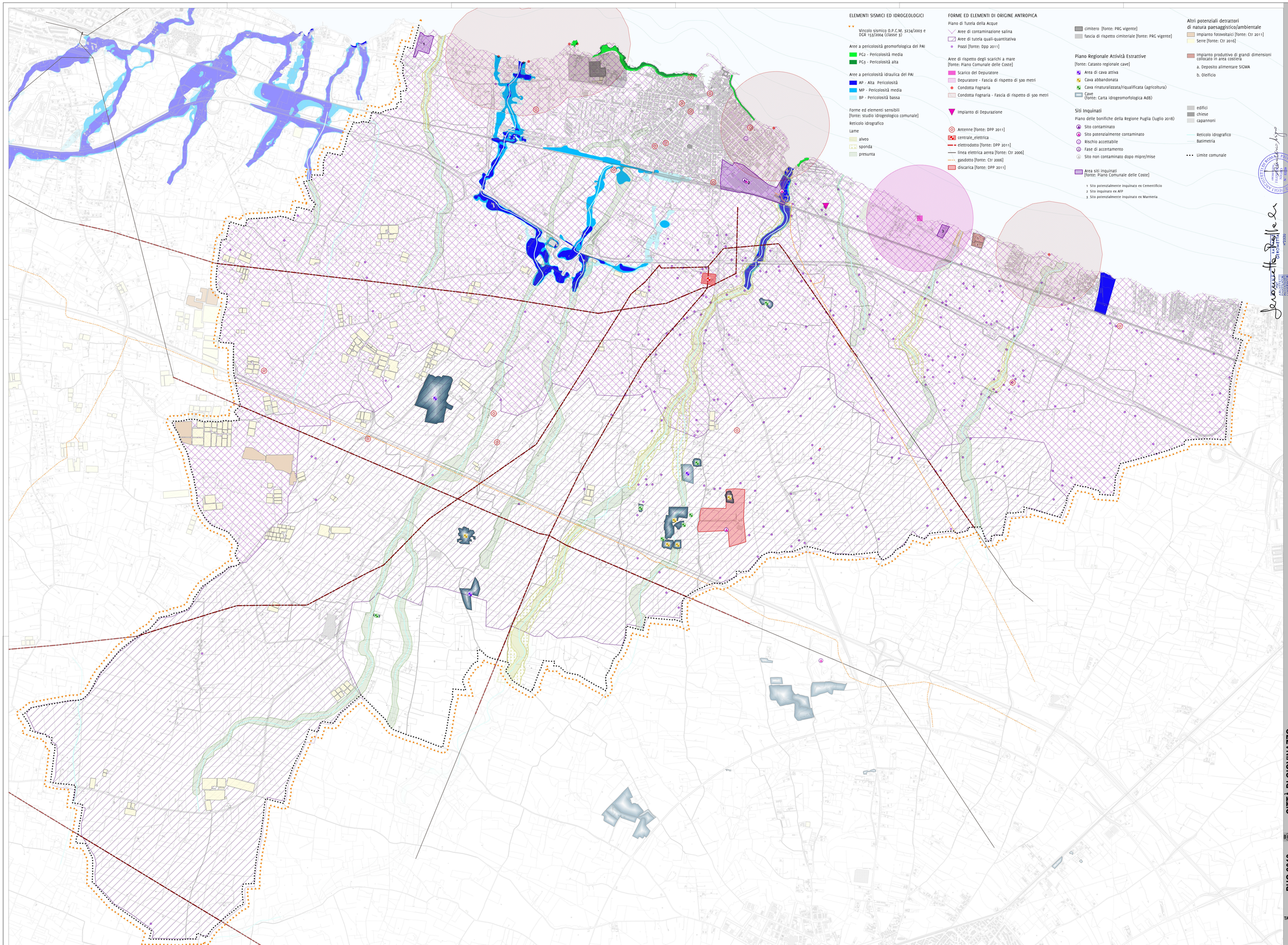

Legenda

ELEMENTI SISMICI ED IDROGEOLOGICI

- Vincolo sismico O.P.C.M. 3274/2003 e DGR 153/2004 (classe 3)

Aree a pericolosità geomorfologica del PAI
- PG2 - Pericolosità media
- PG3 - Pericolosità alta

Aree a pericolosità idraulica del PAI
- AP - Alta Pericolosità
- MP - Pericolosità media
- BP - Pericolosità bassa

Forme ed elementi sensibili
[fonte: studio idrogeologico comunale]

Reticolo idrografico

Lame
- alveo
- sponda
- presunta

FORME ED ELEMENTI DI ORIGINE ANTROPICA

Piano di Tutela della Acque
- Aree di contaminazione salina
- Aree di tutela quali-quantitativa
- Pozzi [fonte: Dpp 2011]

Aree di rispetto degli scarichi a mare
[fonte: Piano Comunale delle Coste]
- Scarico del Depuratore
- Depuratore - Fascia di rispetto di 500 metri
- Condotta Fognaria
- Condotta Fognaria - Fascia di rispetto di 500 metri

- Impianto di Depurazione

- Antenne [fonte: DPP 2011]
- centrale_elettrica
- elettrodotto [fonte: DPP 2011]
- linea elettrica aerea [fonte: Ctr 2006]
- gasdotto [fonte: Ctr 2006]
- discarica [fonte: DPP 2011]

- cimitero [fonte: PRG vigente]
- fascia di rispetto cimiteriale [fonte: PRG vigente]

Piano Regionale Attività Estrattive
[fonte: Catasto regionale cave]
- Area di cava attiva
- Cava abbandonata
- Cava rinaturalizzata/riqualificata (agricoltura)
- Cave
(fonte: Carta idrogeomorfologica AdB)

Siti Inquinati
Piano delle bonifiche della Regione Puglia (luglio 2018)
- Sito contaminato
- Sito potenzialmente contaminato
- Rischio accettabile
- Fase di accertamento
- Sito non contaminato dopo mipre/mise

- Area siti inquinati
[fonte: Piano Comunale delle Coste]
  1 Sito potenzialmente inquinato ex Cementificio
  2 Sito inquinato ex AFP
  3 Sito potenzialmente inquinato ex Marmeria

Altri potenziali detrattori di natura paesaggistico/ambientale
- Impianto fotovoltaico [fonte: Ctr 2011]
- Serre [fonte: Ctr 2016]

- Impianto produttivo di grandi dimensioni collocato in area costiera
  a. Deposito alimentare SIGMA
  b. Oleificio

- edifici
- chiese
- capannoni

- Reticolo idrografico
- Batimetria

- Limite comunale

Progettazione Urbanistica
Urbanista Raffaele Geromella
Arch. Francesco Nigro
Arch. Antonio Olivieri

Gruppo di Valutazione
Ingegnere Eletra Lowenthal

Aspetti Agronomici e Forestali
Dott. Agr. For. Paolo Rigon

Contributi Specialistici e SIT
Urbanista Francesco Bonadio
Arch. Francesca Malacore
Arch. Pasquale Pace
Arch. Maria Polizzi
Ute. Luca De Gasper
Ute. Mariano Pizzillo
Arch. Giacomina Di Salvo
Ute. Daniele Fiallo
Arch. Chiara Lanzillo
Arch. Rr. Antonio Nebbioso

Adottato con

Approvato con

Sindaco
Tommaso Depalma

Assessore all'Urbanistica
Salvatore Stallone

Segretario Comunale
Dott. Davide Curia

Dirigente Ufficio Tecnico
Ing. Cesare Trimaltore

Responsabile Servizio Urbanistica
Ing. Daniela Calvano

Arch. Antonio Olivieri
Architetto Francesco NIGRO

PUG 2019 CITTÀ DI GIOVINAZZO

Documento Programmatico Preliminare
Legge regionale 20/2001 e s.m.i.

SISTEMA TERRITORIALE LOCALE
Carta delle fragilità

TAV. **SC.TC.4**

scala 1:10.000
novembre 2019