

PIANO PAESAGGISTICO TERRITORIALE REGIONALE (PPTR)

Il Sistema delle Tutele

6.1.1 Componenti geomorfologiche

- UCP - Versanti
- * UCP - Lame e gravine
- * UCP - Grotte (100m)

6.1.2 Componenti idrologiche

- * BP - Territori costieri (300m)
- * BP - Fiumi, torrenti, corsi d'acqua iscritti negli elenchi delle acque pubbliche (150m)
- * UCP - Reticolo idrografico di connessione della R.E.R. (100m)

6.2.1 Componenti botanico-vegetazionali

- BP - Boschi
- * UCP - Formazioni arbustive in evoluzione naturale
- UCP - Aree di rispetto dei boschi

6.2.2 Componenti delle aree protette e dei siti naturalistici

- BP - Parchi e riserve
- Parco Naturale Regionale Lama Balice
- UCP - Siti di rilevanza naturalistica
- * SIC MARE IT9120009 "Posidonieto San Vito - Barletta"
- UCP - Aree di rispetto dei parchi e delle riserve regionali (100m)

6.3.1 Componenti culturali e insediative

- BP - Immobili e aree di notevole interesse pubblico
- * BP - Zone di interesse archeologico
- UCP - Città Consolidata
- UCP - Testimonianza della stratificazione insediativa
- * segnalazioni architettoniche e archeologiche
- aree appartenenti alla rete dei tratturi
- aree a rischio archeologico
- UCP - Area di rispetto delle componenti culturali e insediative (100m - 30m)
- rete tratturi
- * siti storico culturali
- * zone di interesse archeologico
- * UCP - Paesaggi rurali

6.3.2 Componenti dei valori percettivi

- UCP - Luoghi panoramici
- * UCP - Strade panoramiche
- * UCP - Strade a valenza paesaggistica

••• Limite comunale

* vincoli paesaggistici che ricadono nel comune di Giovinazzo

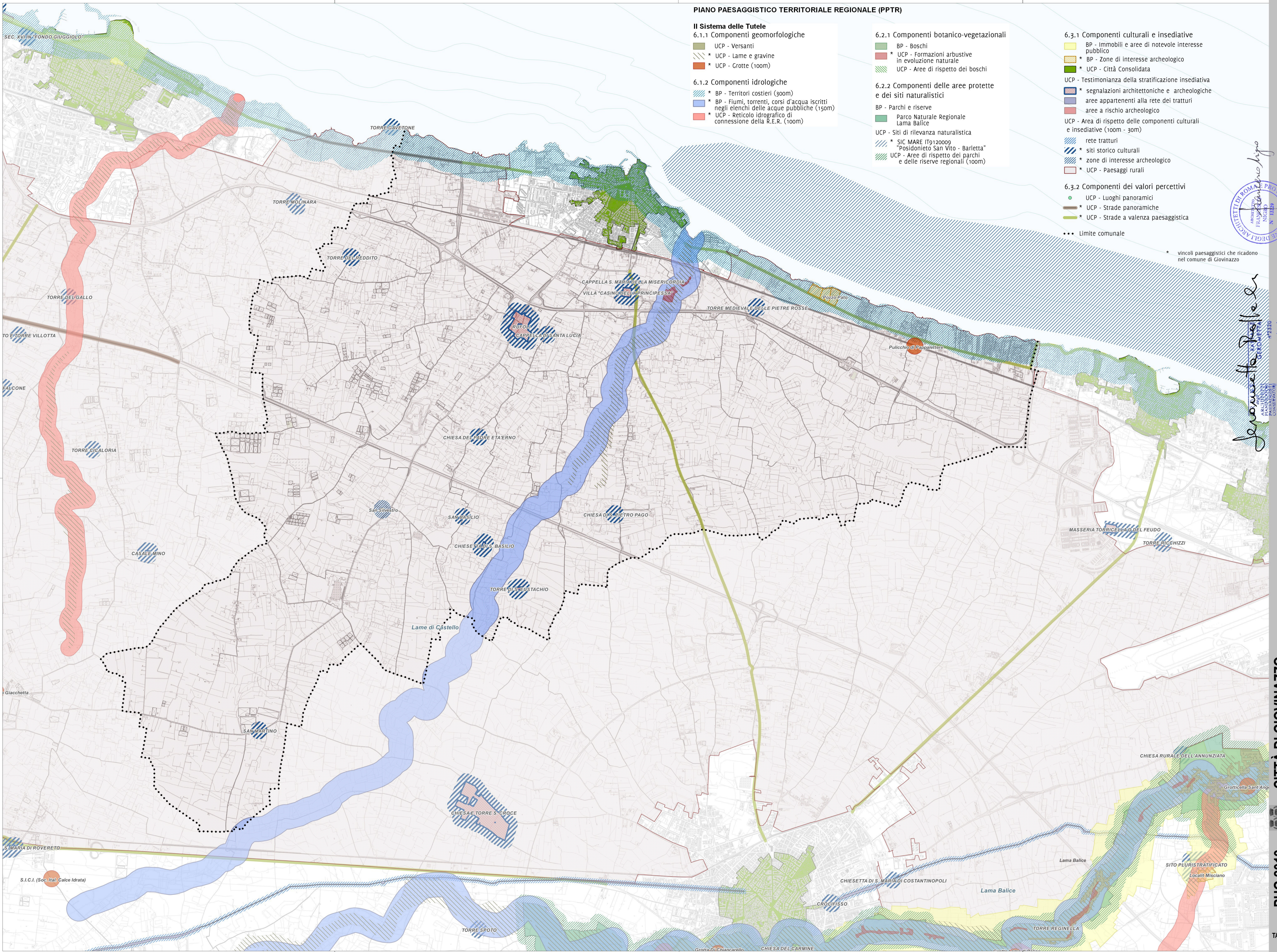

Francesco Nigro

PIANIFICATORE TERRITORIALE

PROGETTAZIONE URBANISTICA

GRUPPO DI VALUTAZIONE

ASPECTI AGRONOMICI E FORESTALI

Contributi Specialistici e SIT

Urbanista Francesco Bonato
Arch. Tommaso Caputo
Urb. Lisa De Cesare
Arch. Giacomina Di Salvo
Arch. Chiara Durante

Gruppo di Valutazione
Ingegnere Elettra Lownerthal

Aspetti Agronomici e Forestali
Dott. Agr. For. Paolo Rigoni



Dirigente Ufficio Tecnico
Ing. Cesare Iematore

Responsabile Servizio Urbanistica
Ing. Daniele Carrieri

Sindaco
Tommaso DePalma

Assessore all'Urbanistica
Salvatore Stallone

Segretario Comunale
Dott. Davide Cuna

PUG 2019 CITTÀ DI GIOVINAZZO

Documento Programmatico Preliminare
Legge regionale 20/2001 e s.m.i.

VINCOLI E PIANIFICAZIONE SOVRAORDINATA
Carta dei vincoli paesaggistici da PPTR

Adottato con Approvato con

TAV. **SC.QP.2**
scala 1:20.000
novembre 2019

Legenda