GIOVINAZZO PER IL SOCIALE













Nella nostra città è sempre alta l'attenzione verso le fasce “deboli” e a rischio di esclusione sociale. Sul territorio cittadino sono presenti due centri importanti in immobili confiscati alla mafia: il centro diurno “Gocce di memoria” per Alzheimer e demenze correlate (soc. coop. Anthropos) e il centro diurno socio educativo “Paride Fasano” per persone diversamente abili. Notevole anche la presenza della Fattoria Sociale “Lena Lauriola” per attività di Pet Therapy ed Ortoterapia (Angeli della Vita) finanziate grazie ad un progetto comunale (fondi GAL “Fior d'Olivi – misura 321). Anche le attività sportive dell'associazione Gargano 2000 permettono a ragazzi diversamente abili di raggiungere livelli di eccellenza nazionali ed internazionali in diverse discipline sportive.





GIOVINAZZO CITTÀ SMART







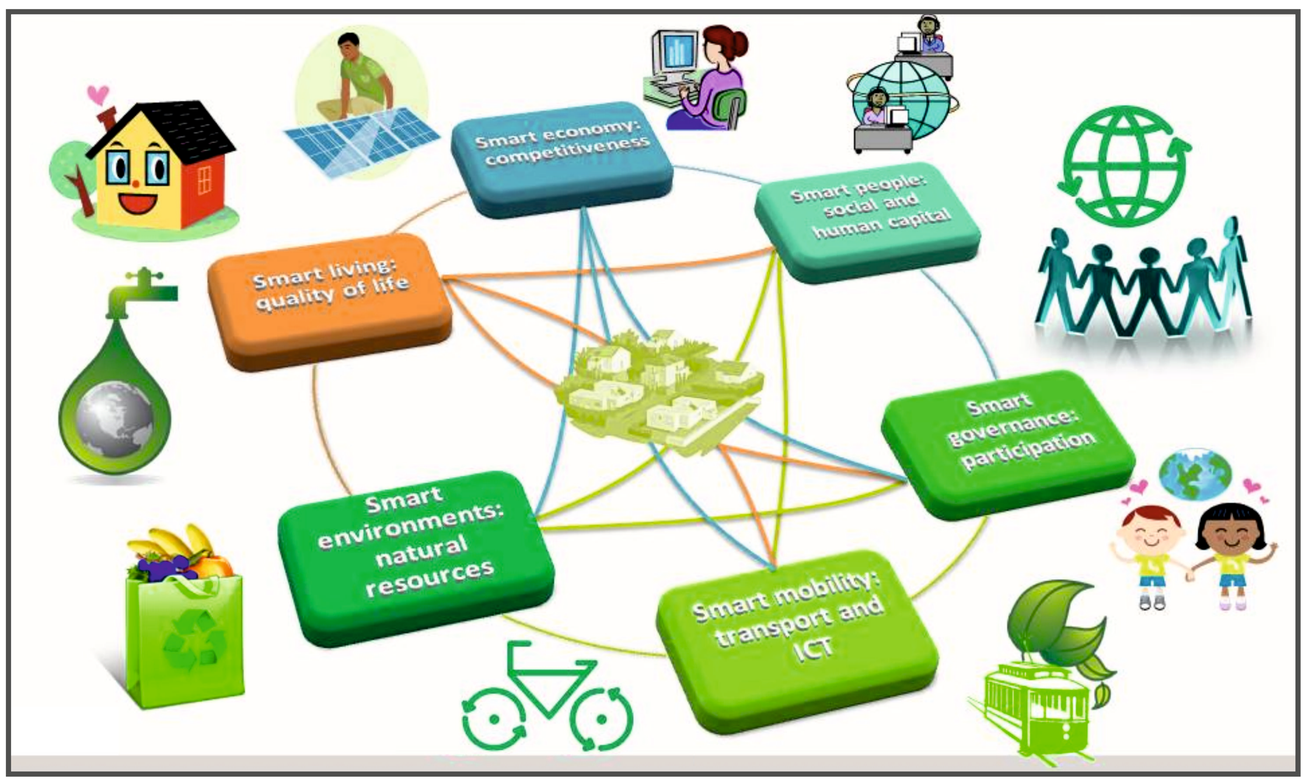

Tecnologia e intelligenza: connubio perfetto per rendere la nostra città al passo con i tempi. Due nuove case dell'acqua permettono erogazione di acqua refrigerata, liscia e gassata. Risultato: meno plastica, meno inquinamento. Due nuovi eco-compattatori compattano bottiglie di plastica, tappi e lattine erogando al contempo un tagliando valevole per buoni sconto per esercizi convenzionati. Risultato: un incentivo in più a differenziare, più plastica e numerose lattine riciclate. Telecamere ad altissima risoluzione con lettura della targa dei veicoli controllano i varchi del bene più prezioso della nostra cittadina: il centro storico. Risultato: una drastica diminuzione delle auto presenti nel borgo antico e sanzioni certe per chi decide di infrangere il divieto e di non preservare la fragilità e la bellezza del cuore storico della nostra città. Giovinazzo è stata tra le 10 città finaliste del premio Smart City alla sesta edizione della fiera tecnologica SMAU tenutasi a Bari nel febbraio 2014 per il progetto di digitalizzazione della documentazione degli uffici comunali.















GIOVINAZZO ACCOGLIENTE ED INCLUSIVA





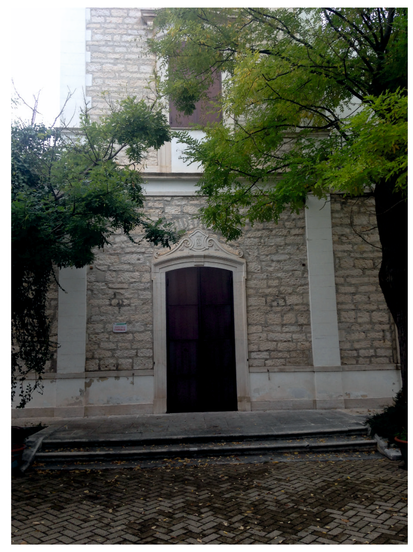



Giovinazzo è una città ospitale, dedita alla cultura dell'accoglienza e dell'inclusione. Da ottobre 2013 è infatti attivo sul nostro territorio il progetto SPRAR (Sistema di Protezione per Richiedenti Asilo e Rifugiati) curato dal Ministero dell'Interno e realizzato dal nostro Comune in collaborazione con l'Arci circolo territoriale di Bari. Nella struttura dell'Istituto "San Giuseppe" vengono ospitati in media 15 rifugiati.
Anche il progetto "Includo" rientra tra le buone pratiche dell'inclusione. Ogni anno a Giovinazzo, grazie all'associazione Eugema e l'assessorato alle Pari Opportunità, è realizzato un percorso di alfabetizzazione per stranieri, con particolare riguardo ai Rom, e per italiani senza titolo di studio con conseguimento finale della licenzia media.
Infine non si possono tralasciare il centro per le famiglie e il centro anziani. Luoghi importanti di socializzazione, accoglienza e incontro per attività laboratoriali che spaziano dall'informatica alle attività di cucina.















SCUOLE IN RETE: NELL'EDUCAZIONE UN TESORO

















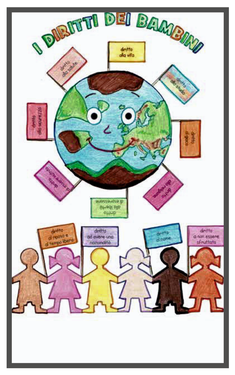

Nell'educazione un tesoro è il progetto di rete scolastica per iniziative culturali ed educative che coinvolgono tutti gli istituti scolastici di Giovinazzo, dalle scuole dell'infanzia sino alle scuole superiori.

Attenzione ai temi della legalità, dell'educazione civica, dell'ambiente, della sana e corretta alimentazione, contrasto alle dipendenze, promozione della cultura, delle arti e del protagonismo studentesco. Questi i temi centrali che hanno coinvolto con modi ed iniziative diverse la popolazione scolastica di Giovinazzo.

Le attività della rete sono raccontate periodicamente da Koiné, la lingua comune delle scuole ossia il giornale ad uso interno della rete scolastica.

















CASA DI RIPOSO SAN FRANCESCO

GIOVINAZZO È VIVA











Con l'adeguamento della Casa di Riposo "San Francesco" in Residenza Sociale Assistenziale per Anziani, la struttura potrà ospitare fino a 67 utenti di età superiore a 64 anni con gravi deficit psicofisici, che non necessitano di prestazioni sanitarie complesse, ma che richiedono un alto grado di assistenza alla persona con interventi di tipo assistenziale, o che non sono in grado di condurre una vita autonoma e le cui patologie, non in fase acuta, non possono far prevedere che limitati livelli di ricuperabilità dell'autonomia e non possono essere assistite a domicilio. Il progetto esecutivo approvato ed in attesa di finanziamento regionale.



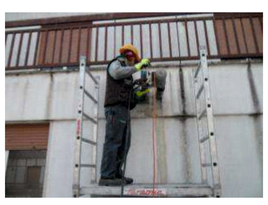











COMMUNITY - BARI

GIOVINAZZO PER LE ATTIVITÀ PRODUTTIVE

GIOVINAZZO È VIVA













Diverse sono state le iniziative poste in campo dall'amministrazione comunale per rivitalizzare il commercio cittadino e per offrire occasioni di crescita per commercianti ed imprenditori locali. Le prime manifestazioni di "Primitivo", i corsi d'impresa, lo Sportello "Europa" dedicato alla consulenza per le attività strategiche connesse all'autoimprenditorialità e alla crescita della propria impresa. Nel campo della tradizione olearia di Giovinazzo importanti sono state le partecipazioni a Fiere internazionali e nazionali. Suggella queste attenzioni al mondo della produzione il mercato di "Campagna Amica" per la vendita di prodotti agricoli italiani senza intermediari ed a filiera corta ogni seconda domenica del mese in piazza Risorgimento.









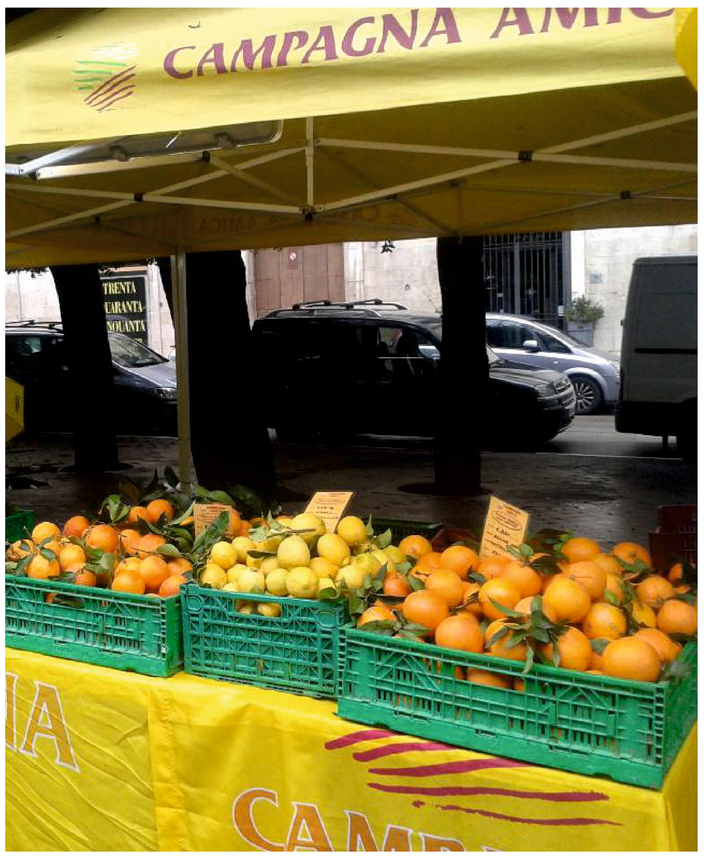





COMMUNITY - BARI