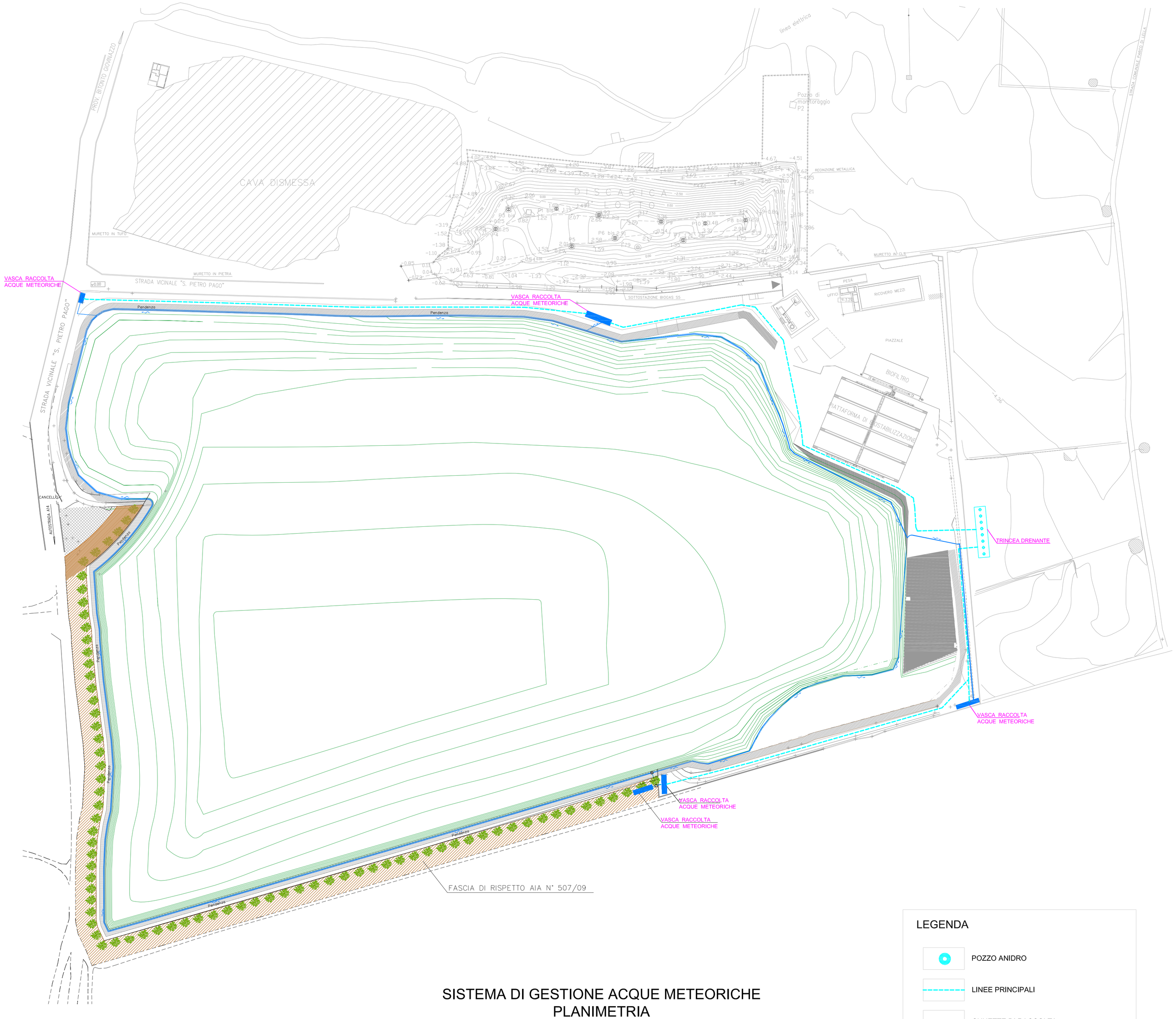

COMUNE DI GIOVINAZZO

Città Metropolitana di Bari

Assessorato All'AMBIENTE

SETTORE GESTIONE DEL TERRITORIO

REALIZZAZIONE DI

Studio di Fattibilità tecnico economica art. 23 D.Lgs. 18.04.2016, n.50

Elaborato grafico	denominazione	TAV.	N	05	data	26/10/2017
Titolo	PLANIMETRIA SISTEMA DI GESTIONE ACQUE METEORICHE					

Elaborato scrittografico	denominazione	TAV.	N		data	
Titolo						

ELABORAZIONE A CURA DEL SETTORE GESTIONE DEL TERRITORIO- SERVIZIO LL.PP.

R.U.P. Ing. Cesare TREMATORE
DIRIGENTE DEL SETTORE GESTIONE DEL TERRITORIO

Comune di Giovinazzo Settore Gestione del territorio P.zza V. Emanuele II, 64
settoreterritorio@pec.comune.giovinazzo.ba.it

SISTEMA DI GESTIONE ACQUE METEORICHE
PLANIMETRIA

LEGENDA

- POZZO ANIDRO
- LINEE PRINCIPALI
- CUNETTE DI RACCOLTA